

**"Nouvelles technologies au service de la
gestion forestière »**

Lundi 10 Décembre 2018

Lempdes

(Puy de dôme)

Pascal FARGE
Dominique JAY

Les sites Internet

CONTACTS AIDE BON A SAVOIR CONDITIONS D'UTILISATION IMPOTS.GOUV.FR 0 article

Jeudi 6 décembre 2018

cadastre.gouv.fr

Bienvenue sur le service de consultation du plan cadastral.
Le plan cadastral français disponible en ligne est composé de 597182 feuilles de plan aux formats image ou vecteur.
Ce service vous permet de rechercher, consulter et commander ces feuilles de plan.

- 571529 plans vecteurs
- 25653 plans images

MA RECHERCHE

MON COMPTE

Identifiant
Mot de passe
SE CONNECTER

Mot de passe oublié
Inscription
Visite guidée

N° de voirie et rue
Lieu-dit
Ville, Commune
Code Postal
Département Choisir

Afficher 10 résultats par page

RECHERCHER

Préférer une recherche par références cadastrales

Conformément à l'article 14 de la loi n°2016-1321 du 7 octobre 2016 pour une République numérique, le plan cadastral est disponible en téléchargement libre sur le site data.gouv.fr, selon un millésime trimestriel.

cadastre.gouv.fr CONTACTS AIDE BON A SAVOIR CONDITIONS D'UTILISATION IMPOTS.GOUV.FR 0 article

VOTRE RECHERCHE

RECHERCHE VOTRE COMPTE VOS COMMANDES VOTRE PANIER VOTRE SERVICE WMS

Accueil > Votre recherche

MON COMPTE

Identifiant
Mot de passe
SE CONNECTER

Mot de passe oublié
Inscription
Visite guidée

Recherche par références cadastrales

Pour effectuer une recherche de plan par références cadastrales, veuillez saisir un ou plusieurs critères. Vous pouvez aussi effectuer une recherche par adresse.

Cette icône vous invite à visualiser le produit, avec possibilité de faire une édition gratuite format A4 ou A3

En savoir plus sur les axes de recherche proposés

Préférer une recherche par adresse de la parcelle
Effectuer une nouvelle recherche par références cadastrales

MA RECHERCHE

Ville, Commune: LEMPDES
Code Postal: 63370
Département: 63 - PUY-DE-DÔME

Par parcelle

Préfixe: 000 Section: ZK N° de parcelle: 233

Par feuille cadastrale

Afficher 10 résultats par page

REINITIALISER RECHERCHER

cadastre.gouv.fr CONTACTS AIDE BON A SAVOIR CONDITIONS D'UTILISATION IMPOTS.GOUV.FR 0 article

VOTRE RECHERCHE

RECHERCHE VOTRE COMPTE VOS COMMANDES VOTRE PANIER VOTRE SERVICE WMS

Accueil > Votre recherche > Votre résultat

MON COMPTE

Identifiant
Mot de passe
SE CONNECTER

Mot de passe oublié
Inscription
Visite guidée

Résultats pour votre recherche

Vous avez recherché la parcelle n° 000 ZK 233 sur la commune suivante : LEMPDES (63).

Vous pouvez visualiser le plan et éditer gratuitement des extraits (format A4/A3) ou commander des feuilles de plan (format A0).

Il y a 1 réponse correspondant à 1 feuille au format vecteur.

Comment est calculé le coût d'une commande ?

De 1 à 2 sur 2 résultats correspondant à votre recherche.

Parcelle n° 233 - Feuille 000 ZK 01 - LEMPDES (63370) Voir (gratuit)

Feuille 000 ZK 01 - LEMPDES (63370) Voir (gratuit) Acheter

Page précédente Page suivante

MA RECHERCHE

Ville, Commune: LEMPDES
Code Postal: 63370
Département: 63 - PUY-DE-DÔME

Par parcelle

Préfixe: 000 Section: ZK N° de parcelle: 233

Par feuille cadastrale

Afficher 10 résultats par page

REINITIALISER RECHERCHER

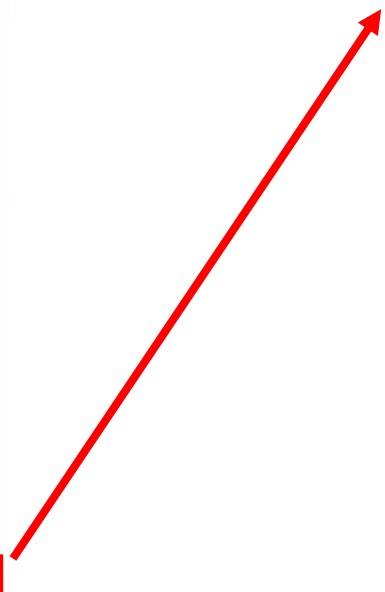

outils simples **outils avancés**

S'informer ▶

Imprimer ▶

Légendes ▶

Mesurer ▼

Dessiner ▶

Fichier de points ▶

➤ DÉACTIVER

Affichage

> Mémoriser cet affichage

Commune : LEMPDES (63) - Cadastre - Google Chrome

https://www.cadastre.gouv.fr/scpc/afficherCarteParcelle.do?CSRF_TOKEN=Z6UZ-NRVB-LAYC-S91S-LX13-SOE8-VPTD-ZI2F&p=P0193000ZK0233&f=P0193000ZK01&dontSaveLastForward&keepV...

cadastre.gouv.fr

Parcelle 233 - Feuille 000 ZK 01 - Commune : LEMPDES (63)

Coordonnées en projection : RGF93CC46 X=1713549.78 ; Y=5175237.03
Coordonnées géographiques : WGS84 (GPS) DMS (45° 46' 37" N - 3° 10' 27" E) - Latitude = 45.777058 N - Longitude = 3.174234 E

➤ Veuillez cliquer sur le plan, maintenir cliqué et faire glisser votre souris pour déplacer la carte.

Mesurer

Vous disposez des outils suivants pour effectuer des mesures.

- > Mesurer une distance
- > Mesurer un périmètre
- > Mesurer une surface
- > Mesurer un gisement

Les mesures obtenues n'ont qu'une valeur indicative et ne sont pas opposables.

©2017 Ministère de l'Action et des Comptes publics

Fermer la fenêtre ✕

CARTES

Liberté • Égalité • Fraternité
RÉPUBLIQUE FRANÇAISE

geoportail

geoportail.gouv.fr

le portail national de la connaissance du territoire mis en œuvre par l'IGN

Chercher un lieu, une adresse, une donnée

OK

Rechercher

un lieu,
une photographie aérienne,
une parcelle cadastrale,
une carte ancienne,
des données géographiques...

Imaginer

vos cartes personnalisées
avec les fonds de cartes et les données
de l'IGN et de ses partenaires,
enrichies de vos propres
annotations et informations...

Partager

gratuitement et facilement
vos cartes personnalisées
avec vos amis,
votre entourage,
vos collaborateurs

20/11/2018

Transformer l'action publique avec la Géoplateforme

La Géoplateforme

[L'ESPACE PUBLIC DE L'INFORMATION]

03/09/2018

Les soutiens de l'Union européenne

Chercher un lieu, une adresse, une donnée +

Accueil
Actualités

FONDS DE CARTE

Photographies aériennes
Carte IGN

Parcelles cadastrales
Plan IGN

Voir tous les fonds de carte

- DONNÉES THÉMATIQUES**
- Agriculture
 - Culture et patrimoine
 - Développement durable, énergie
 - Économie et emploi
 - Éducation et recherche
 - International et Europe
 - Santé et social
 - Société et loisirs
 - Territoires et transports

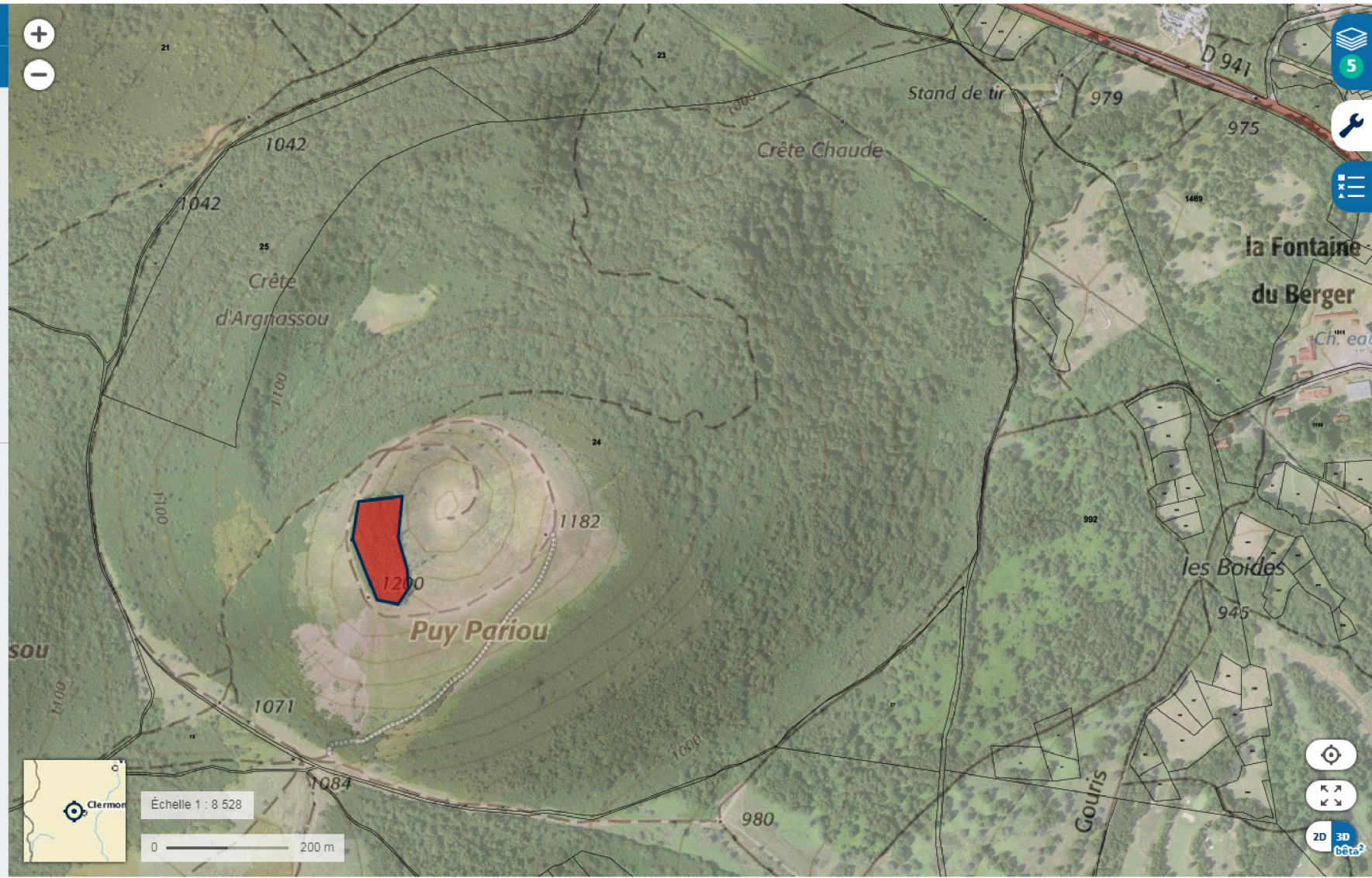

ANNOTER LA CARTE

OUTILS DE CRÉATION

OUTILS D'ÉDITION

NOM DU CROQUIS
Croquis

EXPORTER ENREGISTRER

Photographies aériennes

Parcelles cadastrales

Voir tous les fonds de carte

DONNÉES THÉMATIQUES

- Agriculture
- Culture et patrimoine
- Développement durable, énergie
- Économie et emploi
- Éducation et recherche
- International et Europe
- Santé et social
- Société et loisirs
- Territoires et transports

Remonter le temps

- INSPIRE
- Producteurs de données
- Tutoriels

1919 - 2018 / 51 missions trouvées sur cette zone

1945

1946

1946

1947

1947

1953

1953

1954

1954

1956

+ Plus de filtres

Carte de Cassini

Carte de l'état-major

Photo aérienne

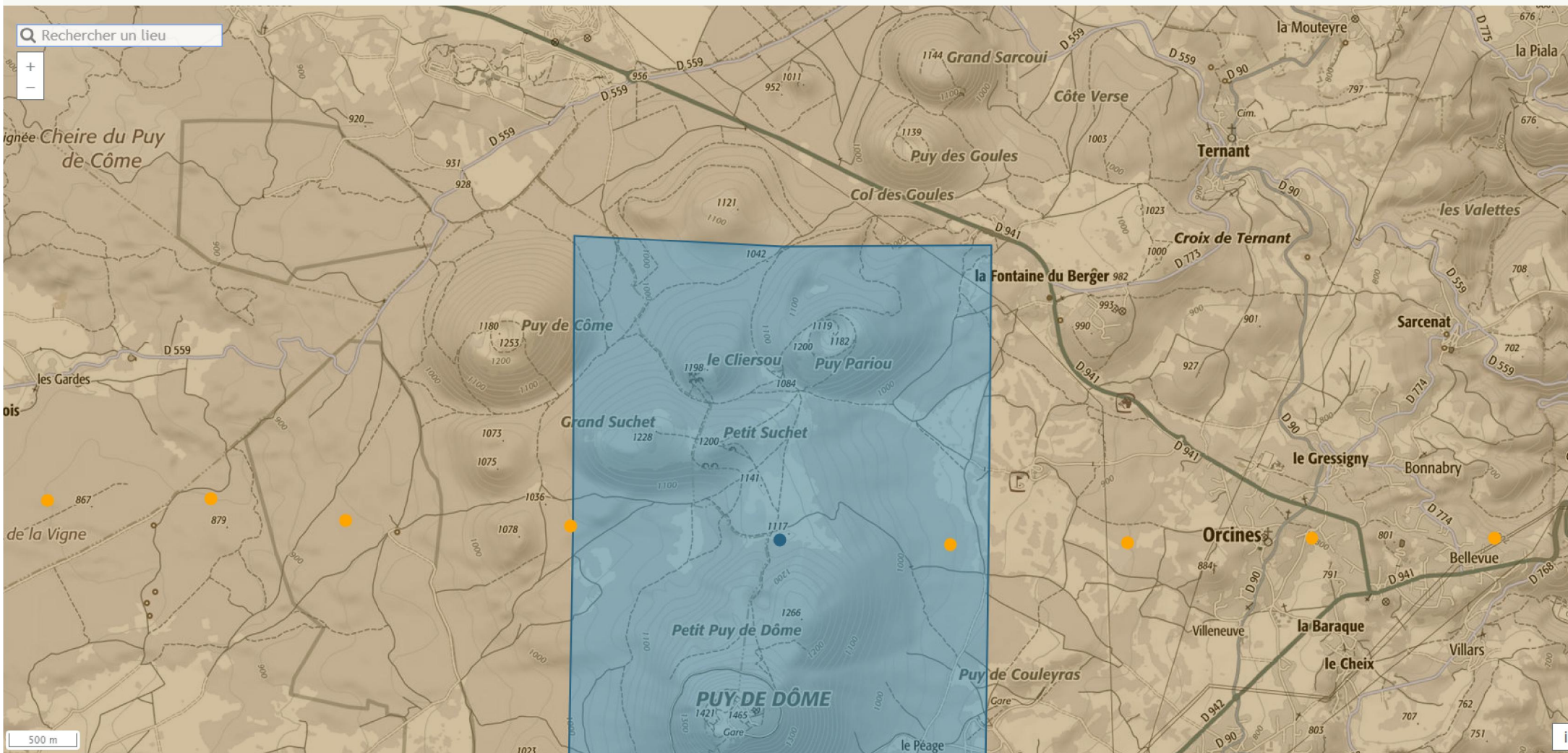

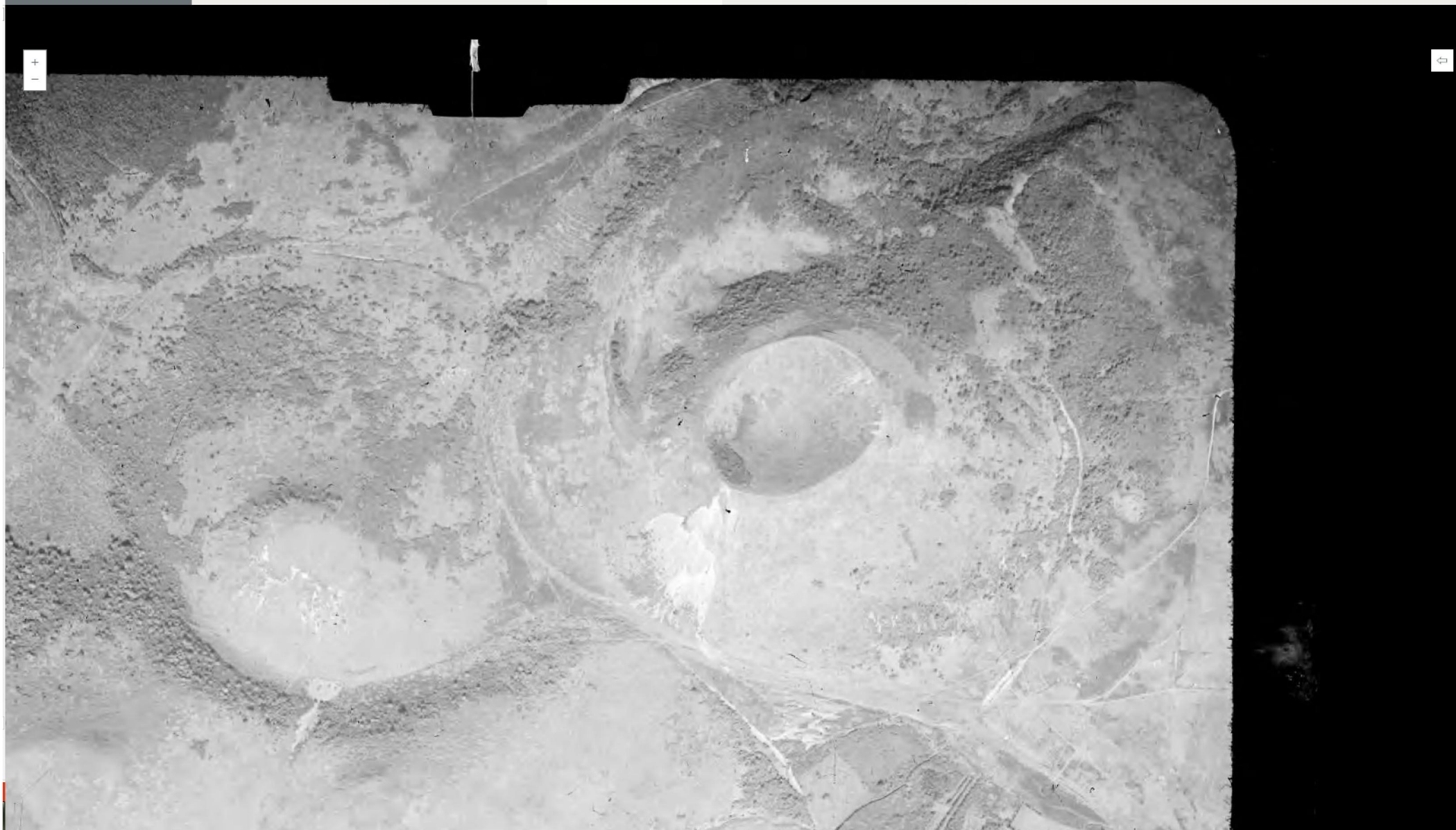

APERÇU

TÉLÉCHARGER GRATUITEMENT

COMMANDER UN TIRAGE

IDENTIFIANT DE LA MISSION
C2531-0061_1946_F2431-2531_0137

CLICHÉ n°137

ÉCHELLE: 1/24516

TYPE DE CLICHÉ: Argentique

DATE DE PRISE DE VUE: 26/09/1946

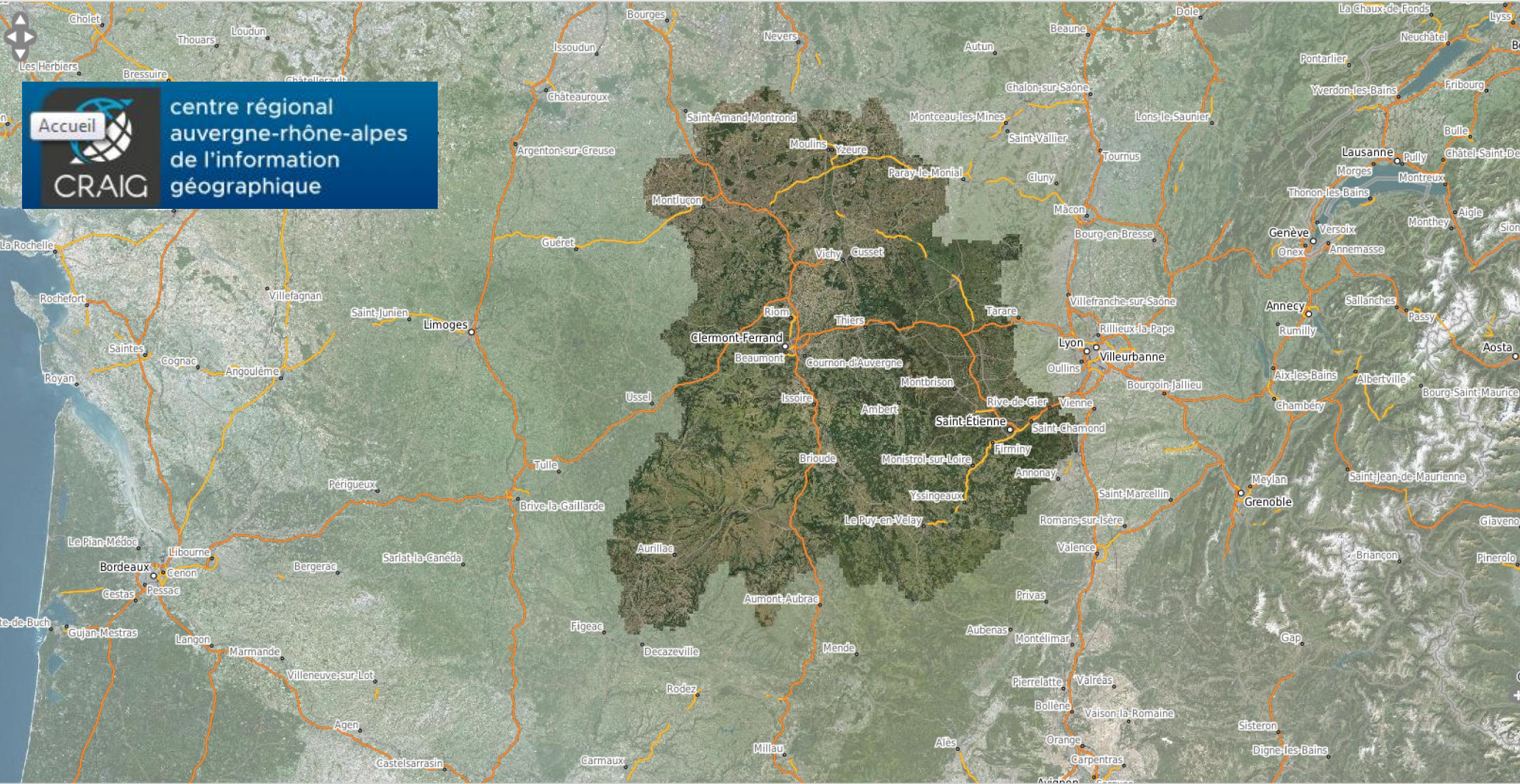

Accueil
centre régional
auvergne-rhône-alpes
de l'information
géographique
CRAIG

Couches disponibles

- BD Topo 2017 - Hydrographie
1:267 à 1:100 000 | source : IGN 2017
- BD Topo 2017 - Réseau Routier
1:267 à 1:100 000 | source : IGN 2017
- Routes OpenStreetMap
1:267 à 1:559 082 264 | source : GéoBretagne / OSM
- BD Parcellaire Vecteur 2017
1:267 à 1:559 082 264 | source : IGN 2017
- BD Parcellaire Image 2017
1:267 à 1:62 996 | source : IGN 2017
- Relief
1:267 à 1:559 082 264 | source : CRAIG/IGN 2017
- Auvergne 25cm 2016
1:267 à 1:559 082 264 | source : CRAIG/IGN 2016
- Scans Express IGN 2016
1:267 à 1:600 000 | source : IGN 2016
- OpenStreetMap
1:267 à 1:559 082 264 | source : GéoBretagne / OSM

Ajouter des couches

Localités | Référentiels

Aller à :

Portail de l'information géographique en Auvergne-Rhône-Alpes

Portail collaboratif et d'information pour les acteurs publics de la région Auvergne-Rhône-Alpes, le CRAIG est un outil à destination des techniciens et des élus pour leurs projets d'aménagement

► En savoir +

45°4'37.65"N 3°6'25.05" E

COMMUNAUTÉS THÉMATIQUES

CATALOGUE DE DONNÉES

AUVERGNE À LA CARTE

COMMANDE DE DONNÉES

ACTUALITÉS

04 Octobre 2018 : Mise à jour de l'infrastructure de données spatiales

L'IDS (proposant l'application de consultation du cadastre...

13 Décembre 2018 : Assemblée générale n°13

18 Octobre 2018 : Initiation au SIG - QGIS - Niveau 2
Formation QGIS Niveau 2 dans les locaux du CRAIG sur le Campus de Cézeaux à Aubière.

► Agenda

► Toute l'actualité

SERVICES OGC

Les services web OGC permettent un accès direct aux données dans un SIG ou une visionneuse web. Il est conseillé d'utiliser les flux tuilés WMTS/WMS plutôt que les flux directs WMS/WFS, la liste complète des services est disponible dans le catalogue.

WMS

<http://wms.craig.fr/rge>
<http://wms.craig.fr/ign>
<http://wms.craig.fr/ortho>
<http://wms.craig.fr/mnt>
<http://wms.craig.fr/bdortho>

WFS

<http://wfs.craig.fr/rge>
<http://wfs.craig.fr/ign>
<http://ids.craig.fr/wxs/public/wfs>
<http://ids.craig.fr/wxs/membres/wfs>

OPEN DATA

LICENCE
RESEAU
ACCESIBILITE
DONNEES PUBLIQUES

L'Open Data désigne le mouvement visant à rendre accessible à tous via le web les données publiques non nominatives ne relevant ni de la vie privée des personnes, ni de la sécurité du territoire, et collectées par les organismes publics. Cette philosophie est à l'origine profondément citoyenne car elle participe au renforcement de la démocratie.

CATALOGUE CRAIG

Réseau routier départemental - Points de repère - Département de l'Isère - 2018

Communes de la Communauté d'Agglomération du Puy-en-Velay

Zonages Cartes Communales sur la Communauté d'Agglomération du Puy-en-Velay

CARTES THÉMATIQUES

Auvergne à la carte

Dallage Open Data

Aménagement Numérique

centre régional
auvergne-rhône-alpes
de l'information
géographique

Visionneuse cartographique

Outils Cadastre

Zoom | Point | Ligne | Polygone | Unit. Fonc. | Parcelle | Recherches avancées | Demande | Aide

catalogue **visualiseur** services connexion

Navigation icons: Home, Previous, Next, Full Screen, Print, Refresh, etc.

Aide | Légende | Outils | Espace de travail

Outils de dessin

Point Cercle Ligne Polygone Rectangle Étiquette | Modifier Effacer | Exporter Sauvegarder Charger

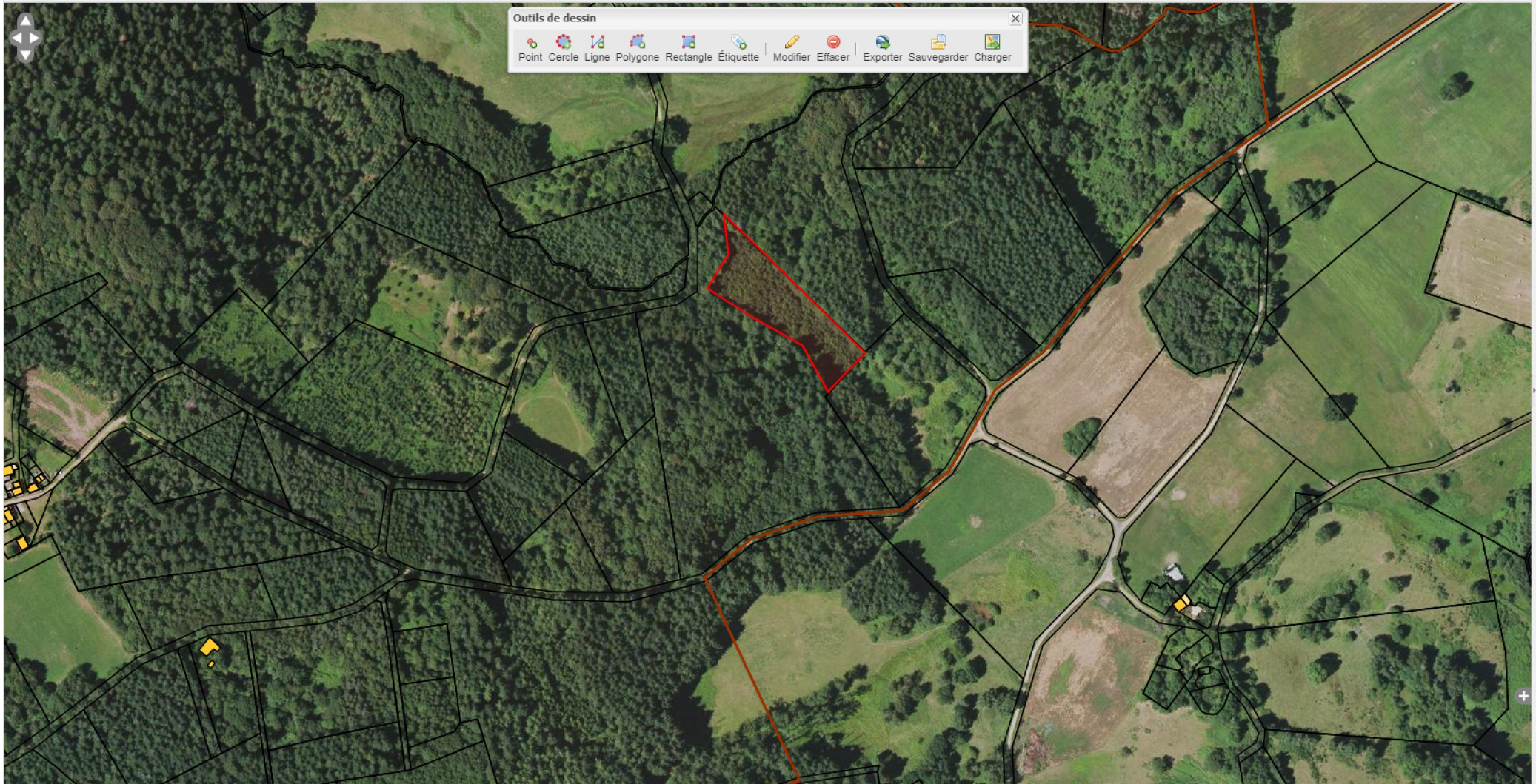

Couches disponibles

- Cadastre 2018
 - 1:267 à 1:559 082 264 | source : DGFiP 2018
- BDORTHOHR IGN 2017
 - 1:268 à 1:559 082 264 | source : IGN 2017

Localités | Référentiels

Aller à :

PORTAIL GÉOFONCIER

L'unique portail professionnel de l'Ordre des Géomètres-Experts accessible à tous

Géofoncier ? Pour quoi faire ?

Géofoncier est le premier portail cartographique du foncier.

Grâce à Géofoncier vous pourrez :

- > CONNAÎTRE LES INTERVENTIONS DES GÉOMÈTRES-EXPERTS RÉALISÉES À PROXIMITÉ DE VOTRE TERRAIN,
- > RENTRER EN CONTACT AVEC LE GÉOMÈTRE-EXPERT DE VOTRE CHOIX,
- > VISUALISER LES BORNES ET LIMITES IMPLANTÉES SUR LE TERRAIN.

Accéder gratuitement au Portail Géofoncier

► Géofoncier mobile

Un géomètre-expert est-il intervenu sur mon terrain ?

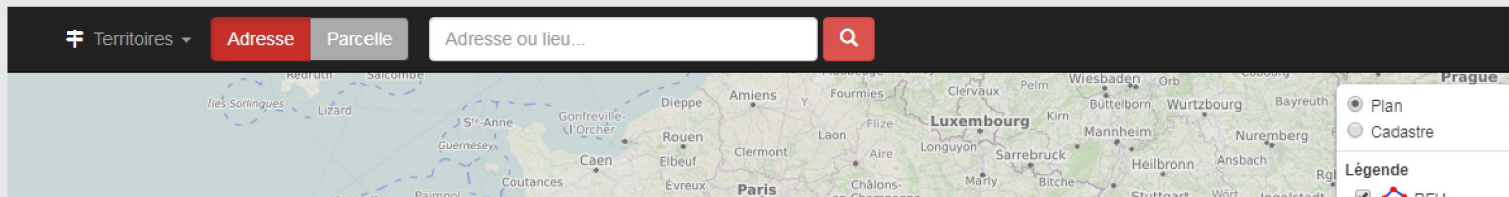

Couches de données

Résultats

Localiser

Commune Adresse Parcelle Point

PUY-DE-DÔME

LEMPDES

000

ZK

233

Ouvrir la fiche parcelle

Localiser

Territoires | | Parcelle

Echelle ~ 1/8 000 000

Déconnexion

Localiser

Commune

Adresse

Parcelle

Point

PUY-DE-DÔME

LEMPDES

000

ZK

233

Ouvrir la fiche parcelle

Localiser

Annotations

Projection : RGF93 Lambert 93 | Et: -205 542 | N: 6 546 907

Couches de données

Trouver...

- Géomètres-Experts
- Géodésie
- Environnement
- Risques
- Urbanisme
- Cartes historiques
- Carte géologique
- Topographie IGN
- Registre parcellaire graphique
- Inventaire Forestier National
- Occupation du sol
- Protection du patrimoine
- PCI-Vecteur
 - Plan cadastral SCPC
- Opendata
- Géoportail IGN
 - Limites administratives
 - Cartes IGN
 - Scan25
 - BD Parcellaire IGN
 - Photographies aériennes IGN
 - Photographies aériennes IGN (1/500)
 - Photographies IGN 2006-2010
 - Photographies IGN 2000-2005
 - Photographies IGN 1950-1965

Résultats

Localiser

Annotations

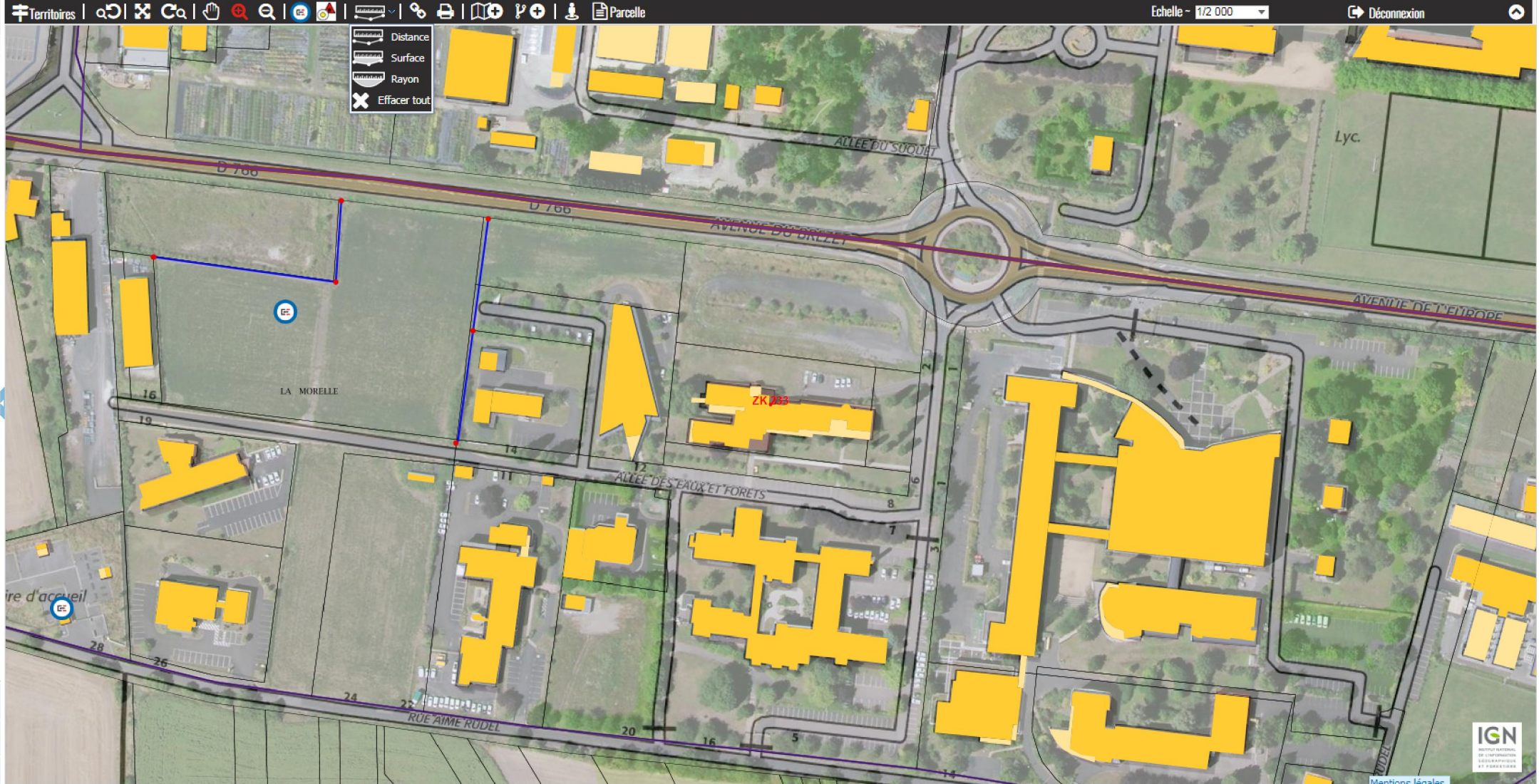

Nature, Paysage et Biodiversité en Auvergne-Rhône-Alpes

 Localiser

 Données

Données

- Zone RAMSAR
- Natura 2000 - directive habitats
- Natura 2000 - directive oiseaux
- Parc Naturel Régional
- Réserves de biosphère
 - zone centrale
 - zone tampon
 - zone de transition
- Bien inscrit au patrimoine mondial UNESCO "chaîne des Puys - faille de Limagne"
 - Bien
 - Zone tampon du Bien
 - TYPE_GEN is "
- Corridors du SRCE
- Zonages Paysage
 - Site Classé
 - Site Inscrit
 - affichage carto
 - Directive de protection et de mise en valeur des paysages du Salève
 - Secteur Sauvergardé
 - Opération Grand Site
 - Zone de protection 1930
- Atlas du patrimoine
- Inventaires Nature-Biodiversité
- Inventaires Paysage
- Administratif
- Fonds cartographiques
- Fonds IGN
 - PYRAMIDE SCANEXPRESS CL ASSICUE

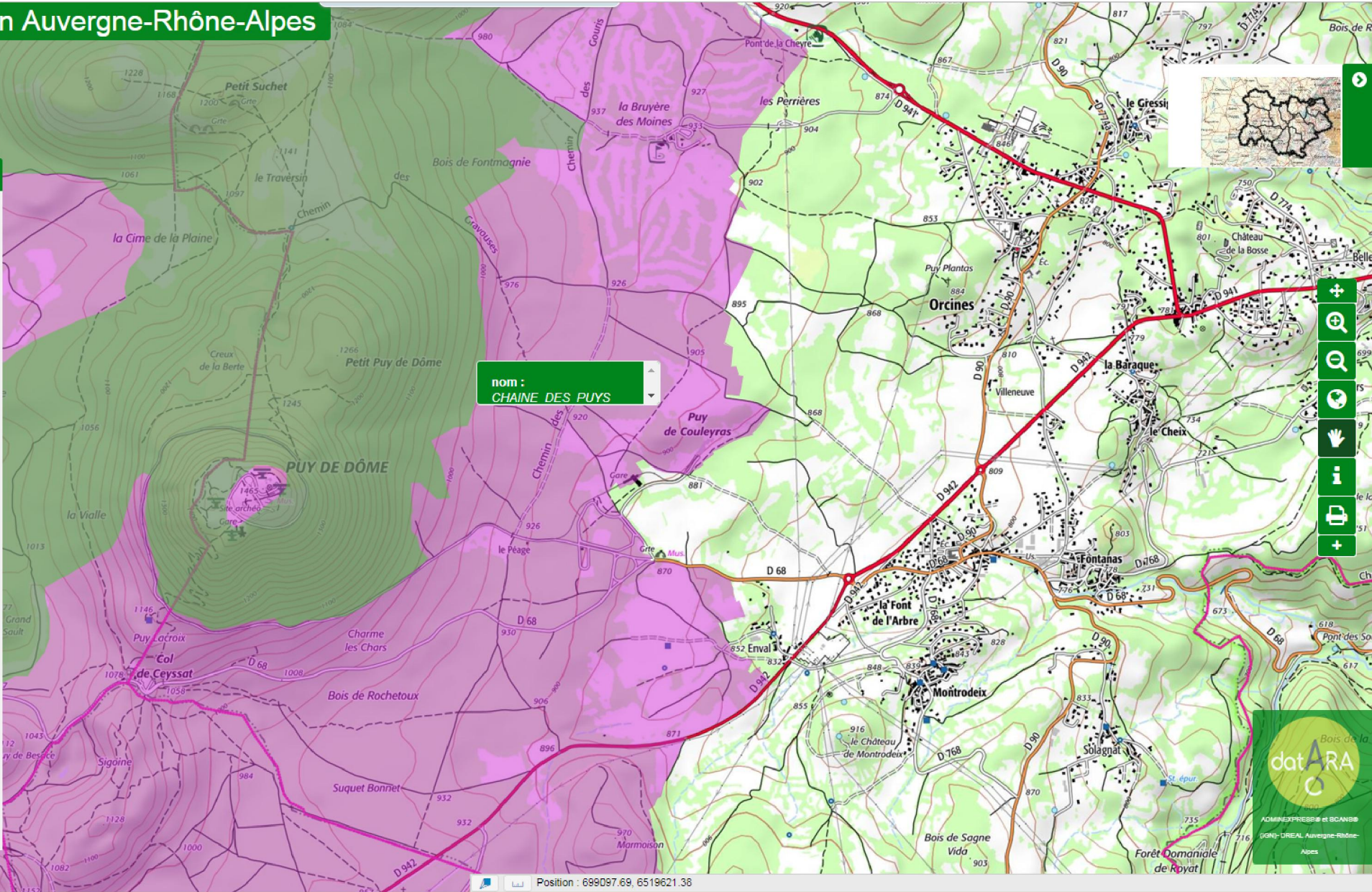

 datARA

ADMINEXPRESS et SCANDIS
IGN - DREAL Auvergne-Rhône-Alpes
Alpes

Cartographiez et gérez
votre forêt depuis un
navigateur web ou un
smartphone

Cartographier sa forêt est désormais simple

Sans installer de logiciel, MaForêt vous permet de créer facilement vos cartes depuis un navigateur web ou un smartphone

Recherche géographique de parcelle

Un simple clic sur un point de la carte et MaForêt identifie la parcelle et en dessine le contour.

Représentation sur la carte

Différents modes de visualisation vous permettent de voir vos propriétés, les limites des peuplements ou les parcelles cadastrales de vos voisins.

Choix de fond de carte

Vous pouvez changer à volonté le fond de vos cartes : photos satellite, plan Google Maps ou carte IGN (abonnement Premium).

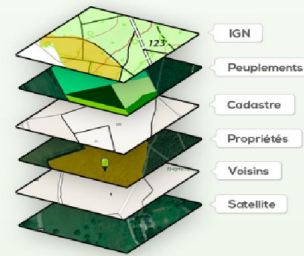

✓ S'inscrire

Voir les abonnements

Accéder aux cartes et données de votre forêt depuis un mobile

L'application mobile MaForêt vous offre tous les outils indispensables sur le terrain.

Fonctionne sans réseau

Toutes les données de vos forêts peuvent être accessibles sans couverture réseau mobile. Les abonnements Premium vous donnent accès aux fonds de carte IGN sans connexion réseau.

Outils de mesures innovants

Pour faciliter vos inventaires, l'application vous permet de mesurer la hauteur des arbres et la densité de bois grâce à son relascope numérique.

Synchronisation automatique des données

Sans câble, sans configuration, sans saisie, les données d'inventaires collectées sur le terrain sont sauvegardées et disponibles sur votre accès Web.

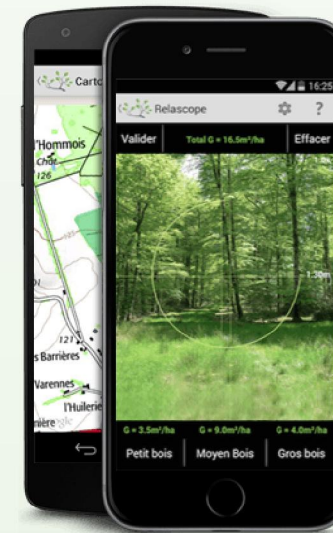

Atlas des patrimoines

Navigation toolbar with icons for zooming, panning, and drawing tools. Includes a dropdown menu for 'Territoire' and 'Outils de dessin'.

Rechercher et aller à

- Données réglementaires
- Toutes les données

Saisir une adresse...

Sélectionner une commune ...

ou

Sélectionner un EPCI ...

Charger les données...

Rechercher

Composer sa carte

Consulter son panier

4550

Un site du ministère de la Culture

En savoir plus sur l'Atlas | Apporter une contribution à l'Atlas | Aide

Atlas des patrimoines

Territoire

Outils de dessin

Rechercher et aller à

Rechercher

Composer sa carte

Ma sélection

- Zones de présomption de prescription
- Périmètre de protection d'un monumen
- Immeubles classés ou inscrits - Puy-de-
- Site classé ou inscrit - Puy-de-Dôme -
- Sites patrimoniaux remarquables - Puy-

Données externes

- Territoires renseignés
- Données de référence
- Bâtiments
- Parcelles cadastrales
- Unités administratives
- Cartes IGN
- Ortho-imagerie

Consulter son panier

0 1 2 km

Position du curseur: 3.17975, 45.80049

Ministère de la Culture | contact

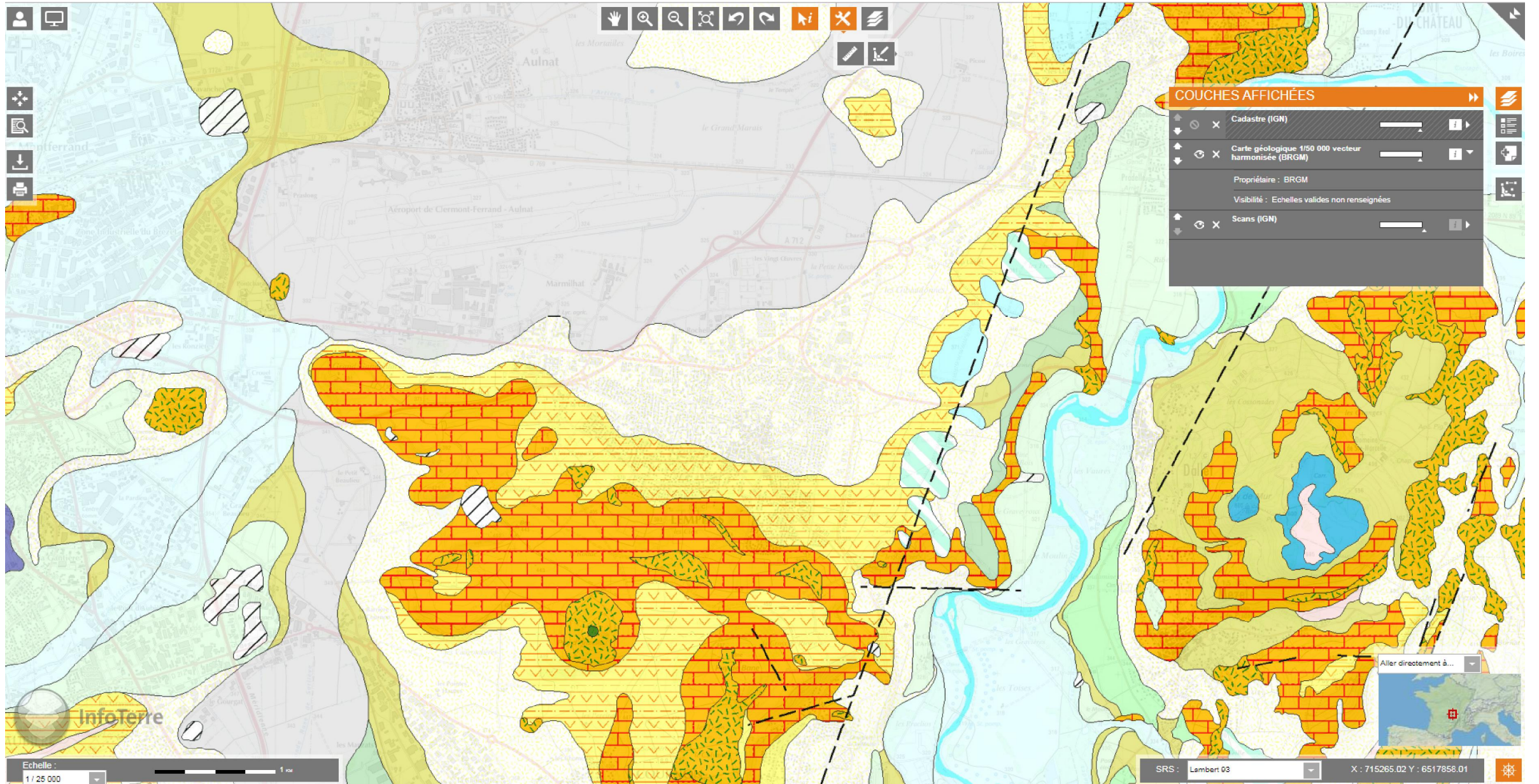

<http://xmap.smad.sirap.fr>

Portail cartographique du SMAD des Combrailles

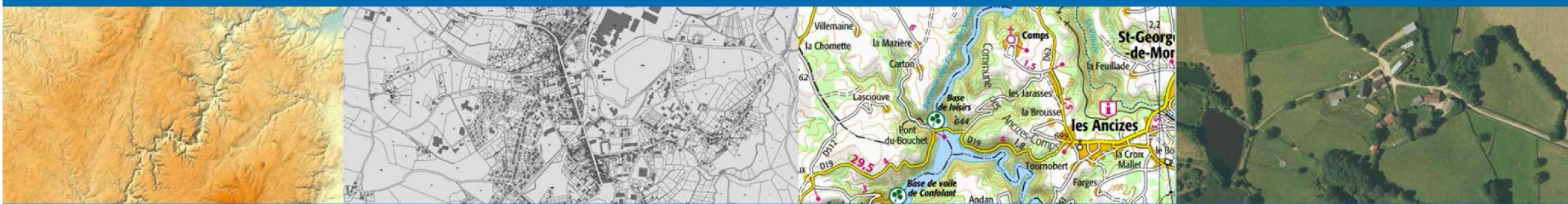

Accès
Grand Public

Accès
Collectivités

Crédits photo : Elyas SAENS - OTC - CRAIG / IGN

<http://xmap.smad.sirap.fr>

The main map area shows a geographical view of the Clermont-Ferrand region, including the city of Clermont-Ferrand, the airport of Montluçon-Guéret, and the Camp de La Courtine. The map is overlaid with various data layers, including cadastral boundaries, urban planning documents, and environmental zones.

On the right side, there is a sidebar with the following sections:

- Niveaux / Couches**: A dropdown menu for "Choisir un thème".
- Rechercher**: A search input field.
- Legend**: A list of layers with checkboxes and gear icons:
 - Fonds de plans
 - Cadastre
 - Zones humides
 - Documents d'urbanisme
 - Servitudes d'utilité publique
 - Zonages environnementaux Natura2000 (Source : MNHN)
 - Règlementation des boisements
 - Communautés de communes

At the bottom left, there is a URL bar showing the current page: xmap.smad.sirap.fr/xmap/apps/index.php#

<http://xmap.smad.sirap.fr>

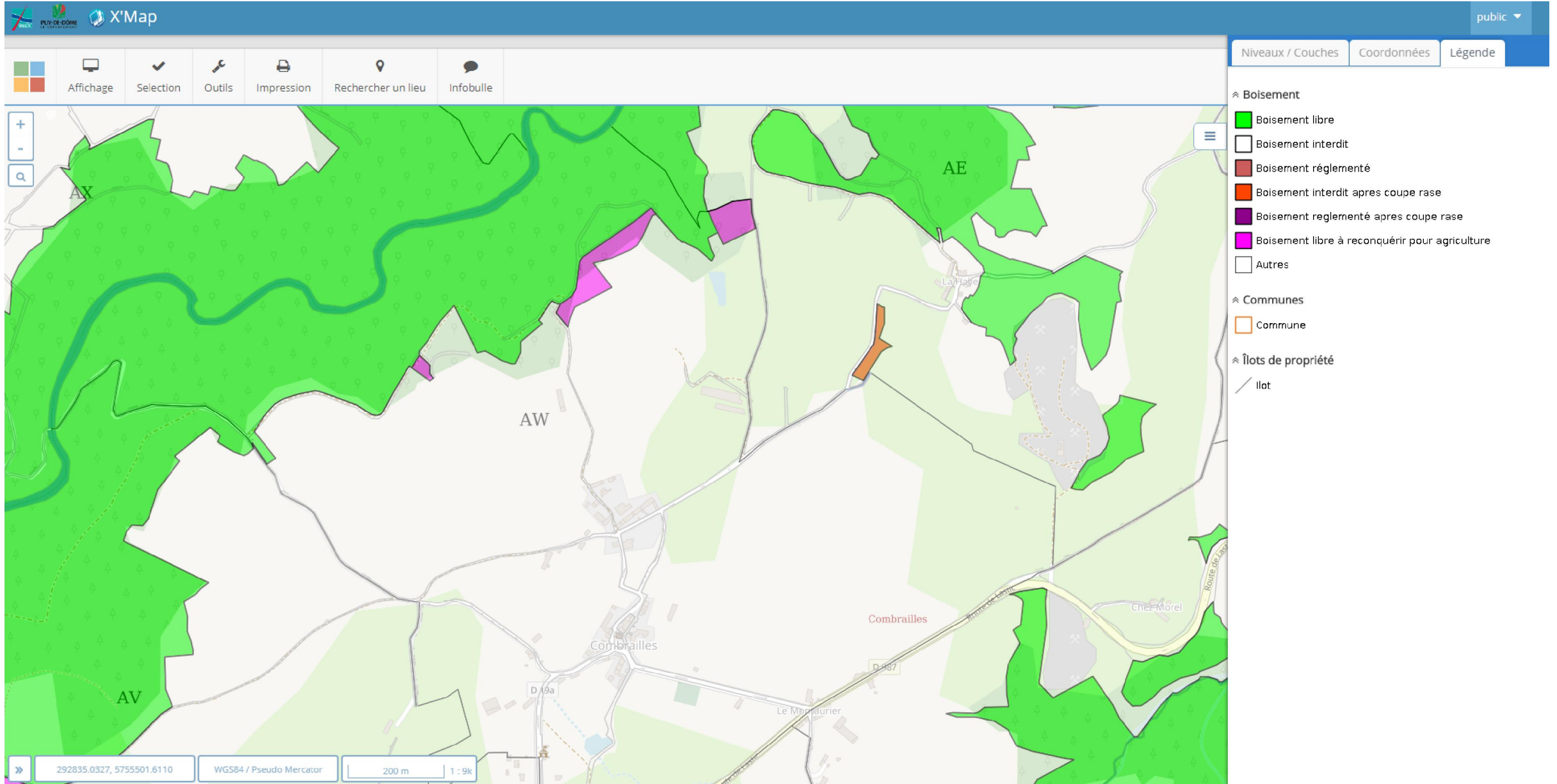

SIG de la Communauté de Communes Ambert Livradois Forez

Portail Grand Public

Accéder à l'application

Accès Collectivités

Accéder à l'application

R'ADS

Accéder à l'application

Informations

Documentation X'map Utilisateur

Groupe Sirap

JE ME FORME POUR MES BOIS

Partager cette page

ACCUEIL	JE DÉBUTE !	POTENTIEL DE MA FORÊT	ENTRETIEN DE MA FORÊT	VENTE DU BOIS	MULTIFONCTION DE MA FORÊT	DÉMARCHES ADMINISTRATIVES
---------	-------------	-----------------------	-----------------------	---------------	---------------------------	---------------------------

PREMIÈRES QUESTIONS

Pas si simple de m'occuper de mes bois !

Au moment de prendre en main mon patrimoine ou d'engager une intervention, je voudrais y voir plus clair...

Je consulte les réponses illustrées à mes questions essentielles :

- Comment retrouver les limites de mes bois ?
- Qui peut m'aider pour gérer mes bois ?
- Quels travaux ou coupes envisager dans mes bois ?
- Que valent mes arbres ?
- Comment vendre des arbres sur pied ?
- Comment m'organiser pour gérer mes bois ?
- TOUTES LES QUESTIONS

PROGRESSER

Je suis un forestier averti.

Je suis inscrit à une formation de la forêt privée.

J'accède à toutes les ressources en ligne en cheminant dans le menu ou selon les indications du formateur.

Un outil innovant au service des propriétaires et professionnels

Avec **laforetbouge.fr** entretenez vos bois

La Forêt bouge : Page d'accueil

MENU

La Forêt bouge

Un outil numérique au service de votre forêt

CRÉER UN COMPTE SE CONNECTER

VOUS ÊTES PROPRIÉTAIRE D'UN BOIS, D'UNE FORÊT

Situé à Vous souhaitez

VOUS ÊTES PROFESSIONNEL

Augmentez votre visibilité
Recevez des demandes de prestations
Simplifiez-vous la réglementation

CRÉER VOTRE COMPTE SANS ATTENDRE

FAITES BOUGER VOTRE FORÊT, DURABLEMENT

- Découvrir vos bois
- Connaître les prix des bois et les intervenants près de chez vous
- Vendre et acheter de la forêt

CONTACT MENTIONS LÉGALES PLAN DU SITE

Forêt bouge

Service 1 :

Gérer sa forêt

(propriétaires)

Forêt
Ploujean

[Gérer sa forêt](#)

Créer sa propriété

Cartographier des parcelles, des peuplements

Décrire ses peuplements, les itinéraires sylvicoles, ...

Programmer des interventions

Solliciter des professionnels

Contacter d'autres propriétaires

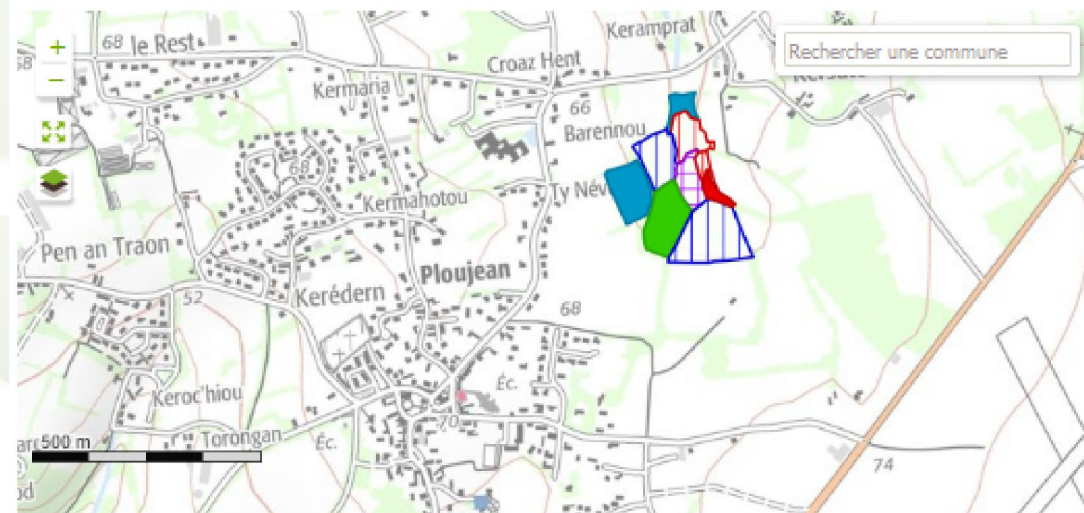

MODIFIER LES INFORMATIONS CRÉER UNE PARCELLE CRÉER UN PEUPEMENT CRÉER UNE INTERVENTION

INFORMATIONS PARCELLES PEUPEMENTS INTERVENTIONS

LEGENDE

■ PEUPLERAIE ■ FUTAIE RÉGULIÈRE (RÉSINEUX) ■ FUTAIE RÉGULIÈRE (FEUILLUS)
■ MÉLANGE FUTAIE TAILLIS (MIXTE) ■ TAILLIS ■ LANDES & MAQUIS

▶ [CLIQUEZ ICI POUR FILTRER VOTRE RECHERCHE](#)

PEUPEMENTS	PEUPEMENT	ESSENCE	TYPE	SURFACE	
Peu_0721	Peupleraie	Peuplier blanc	Feuilleu	0.28 ha	🗑️✎️🔍
FR_0718	Futaie régulière	Epicéa de Sitka	Résineux	0.6 ha	🗑️✎️🔍

Service 2 :

Gérer ses chantiers

(professionnels)

prêt
d'usage

[Gérer ses chantiers](#)

Cartographier ses chantiers

Échanger des informations avec les propriétaires ou autres professionnels

Vérifier la réglementation pour un chantier

Diffuser une intervention dans un rayon de 5 km

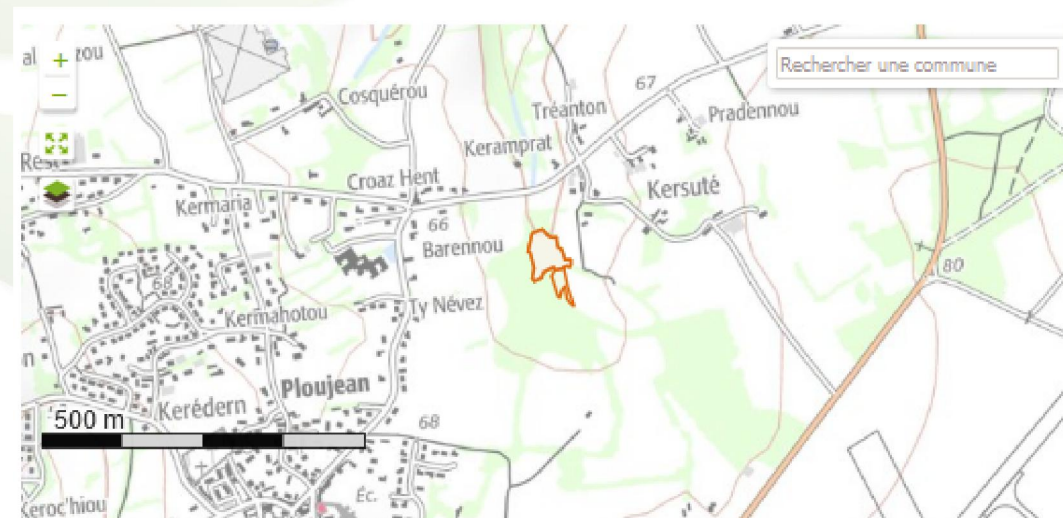

CRÉER UN CHANTIER

MES CHANTIERS

AUTRES CHANTIERS

► CRITÈRES DE RECHERCHE

CHANTIER	STATUT	PROPRIÉTAIRE	DIFFUSER	
DEVIS dans chantier	Chantier en projet	Compte Démo	Diffuser	🗑️ ✎ 🔍
Eclaircie_0130	Chantier en cours	Mme Dupont	✉️	🗑️ ✎ 🔍

Service 3 :

Trouver un professionnel

Crêt
JGE

[Trouver un professionnel](#)

L'annuaire des professionnels

MA SÉLECTION (vide) ▼

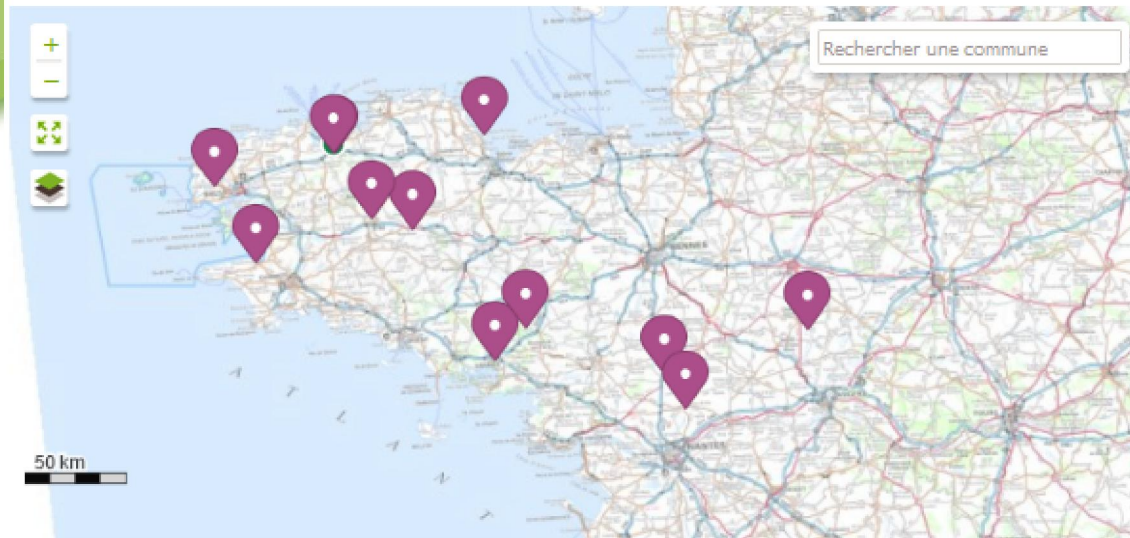

▼ CRITÈRES DE RECHERCHE

- Je souhaite déléguer l'encadrement de l'opération
 Je souhaite encadrer moi-même l'opération

Activité principale

- Choisir - ▼

Département *

Finistère (29) ▼

Commune

Département d'intervention de l'entreprise. Commune d'intervention de l'entreprise.

▶ [CRITÈRES DE RECHERCHE DÉTAILLÉS](#)

Connaître les professionnels

Contacter une entreprise

Apprécier une prestation

Service 4 :

Connaître le prix des bois

prêt
usage

[connaître le prix des bois](#)

Comprendre comment s'établit le prix du bois et de quoi il dépend

Avoir des références de prix régionaux des bois et prestations

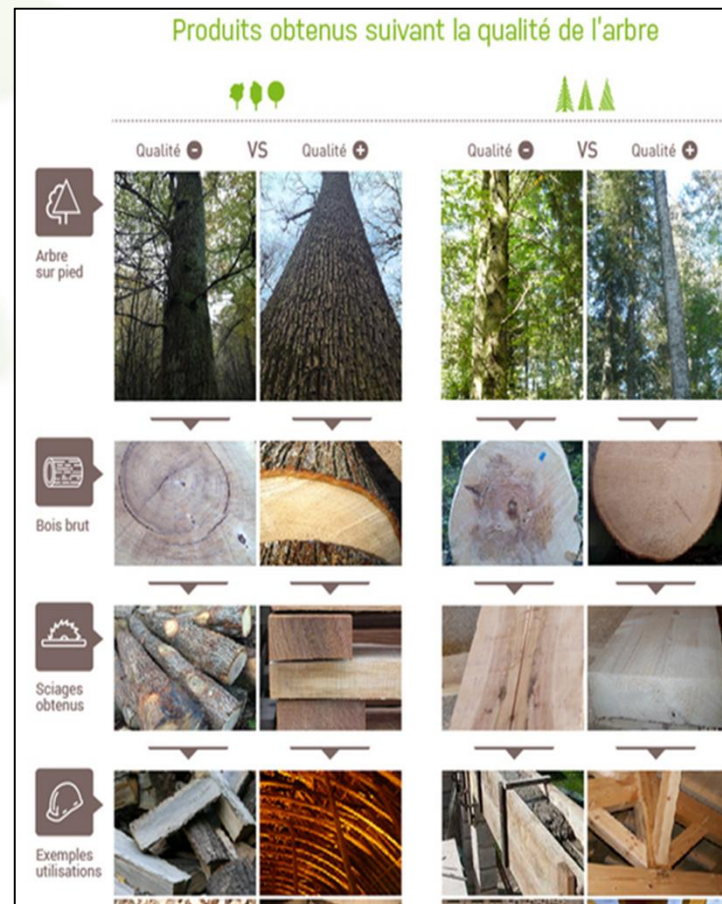

Service 5 :

Foncier forestier

prêt
UJE

[foncier forestier](#)

Consulter les offres de
vente ou d'échange

Contacter le vendeur

Poster une offre pour être
contacté

Être alerté des offres mises
en ligne

▼ **CRITÈRES DE RECHERCHE**

Type d'offre	Département	Surface
- Choisir -	- Choisir -	- Choisir -

► **CRITÈRES DE RECHERCHE DÉTAILLÉS**

RÉINITIALISER RECHERCHER

5 résultats

OFFRE DE VENTE OV22-2018-001

06 avr 2018 | Vente | Réf OV22-2018-001

Parcelle 0B 1179 Le Merzer (22) 1.66 ha

Essence(s) : Feuillus divers

Type de peuplement : Mélange Futaie Taillis

Service 6 :

Démarches en ligne

prêt
LUGE

[Démarches en ligne](#)

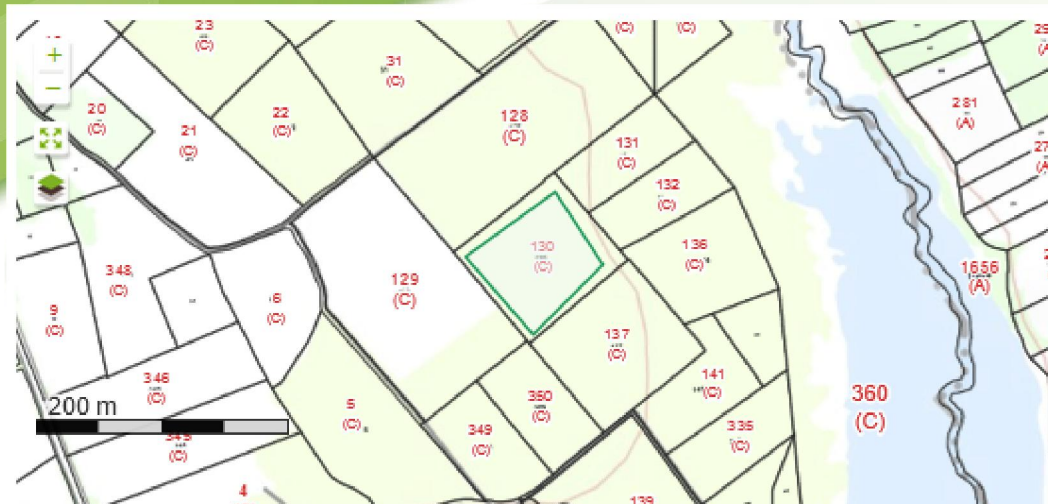

LA ZONE D'INTERVENTION SÉLECTIONNÉE EST CONCERNÉE PAR LES ZONAGES SUIVANTS

Toutes les catégories (8)

Recommandations de gestion forestière

ZONAGES OPPOSABLES

Ce service semble ne pas répondre, merci de réessayer ultérieurement.

Parcs naturels régionaux

INFORMATIONS DIVERSES

Documents à remplir

- [Parcs naturels régionaux](#)
- [ZNIEFF de type 1](#)
- [Arrêtés de Protection de Biotopes](#)
- [Sites classés ou inscrits](#)
- [Site Natura 2000 - Habitats : Zones Spéciales de Conservation \(ZSC\)](#)

Attention, d'autres zonages réglementaires non disponibles ici, peuvent s'appliquer à votre intervention :

[Les Espaces Boisés Classés - EBC](#) (à vérifier auprès de la mairie de la commune concernée).

Etre informé des zonages environnementaux

Connaître les démarches à entreprendre pour une intervention

Vérifier la réglementation pour un chantier